Grundriss der Wohnung:

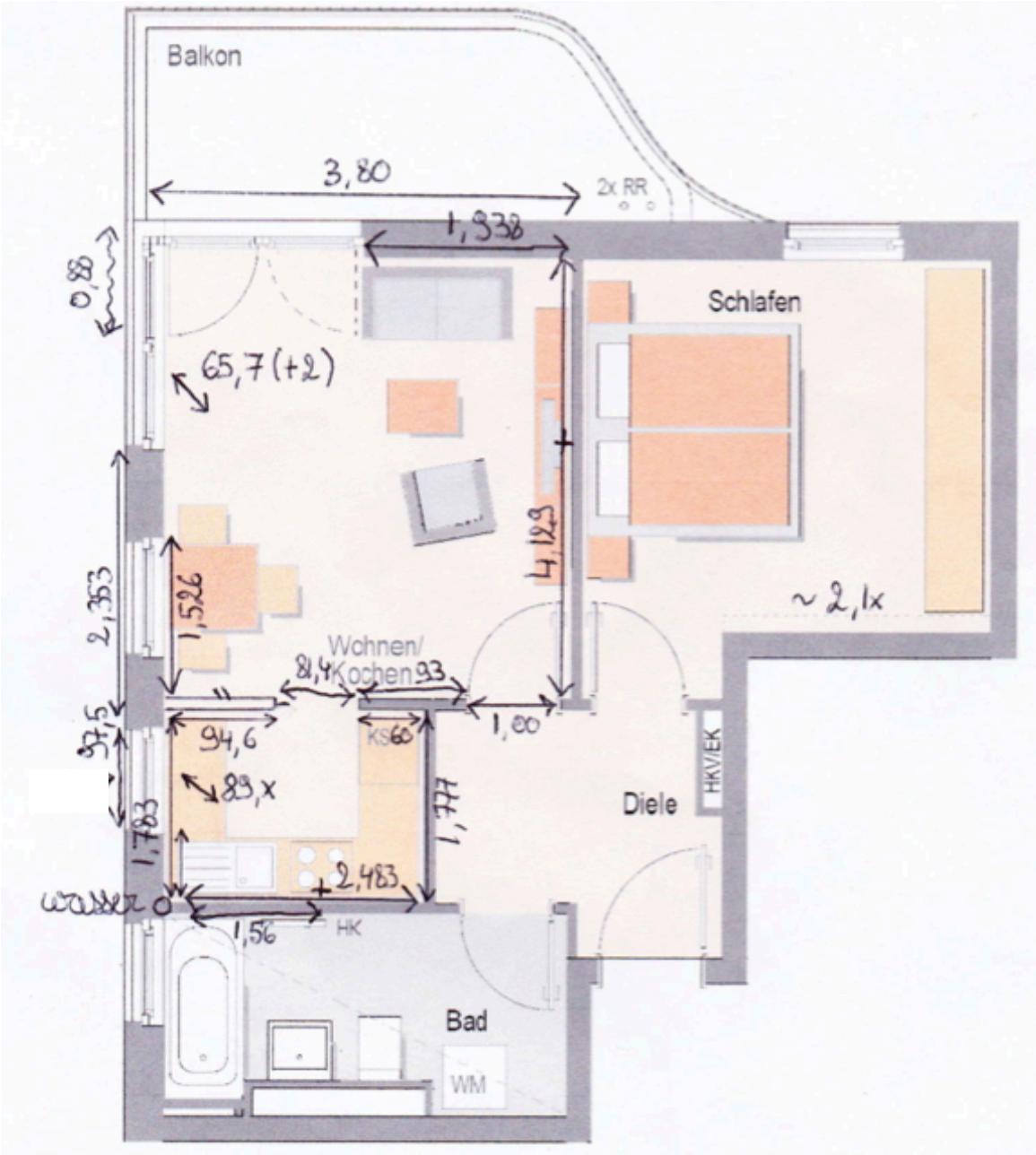

Küche des Vormieters:

1. **Angebot – Küchenstudio 4.500€ - Hersteller: Linea - Junker/Progress Elektrogeräte:**

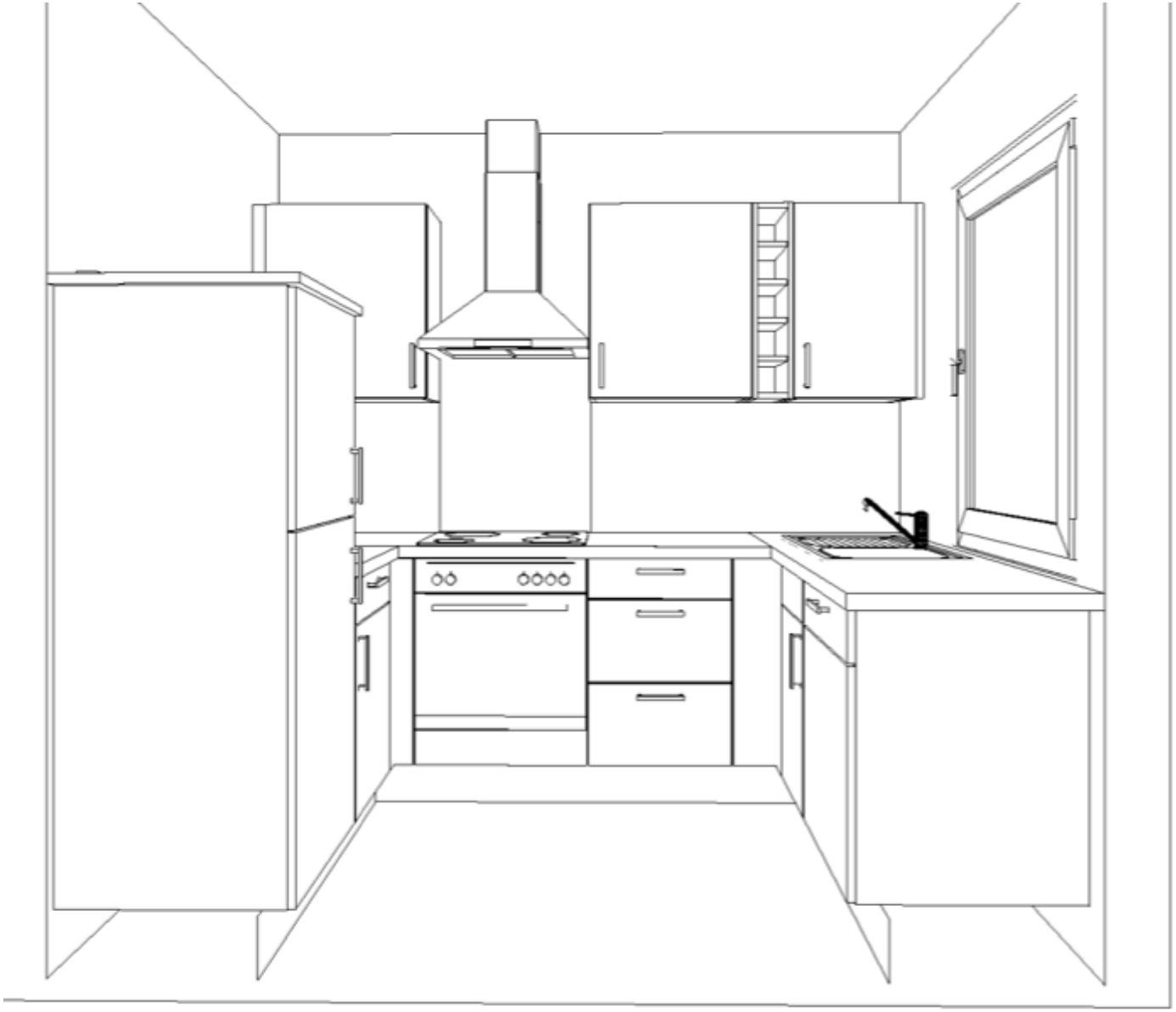

+ rechts vom Ofen und Kühlschrank sind 50cm Schränke verbaut

+ Eckschrank unter der Spüle (andere Ecke ist blind)

→ Dunstabzug freistehend oder in Schrank eingebaut ??

2. **Angebot – Mömax 4.100€ - Hersteller: Nobilia - Leonard Elektrogeräte:**
(von mir nachgebaut, Spüle ist normalerweise identisch wie bei Küchenstudio verortet)

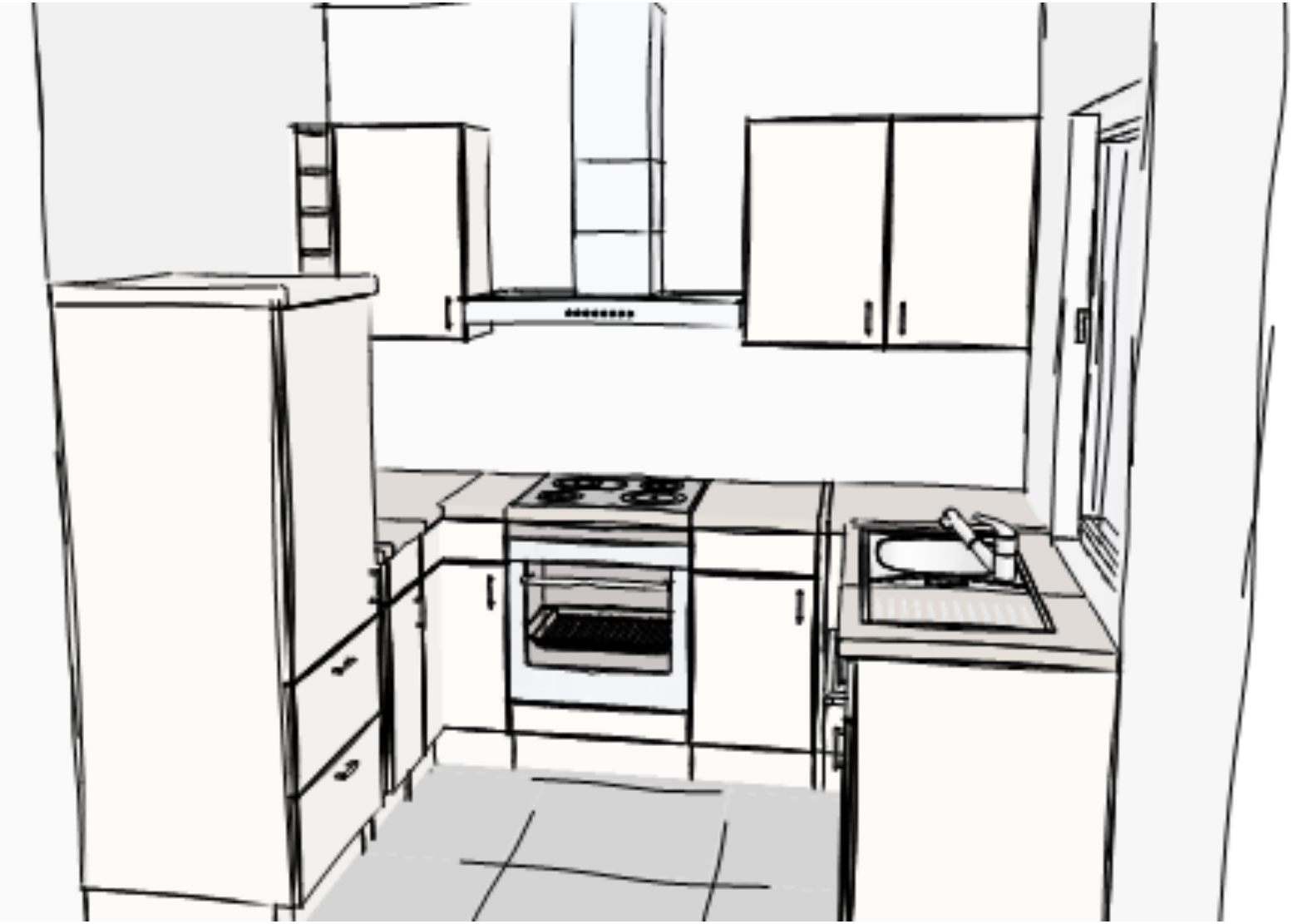

+ 2 Eckschränke

- nur zwei 30cm und 40cm Unterschränke

→ Dunstabzug in 90cm ??

3. **Angebot – Poco 3.200€ - Hersteller: Express - Zanussi Elektrogeräte:**

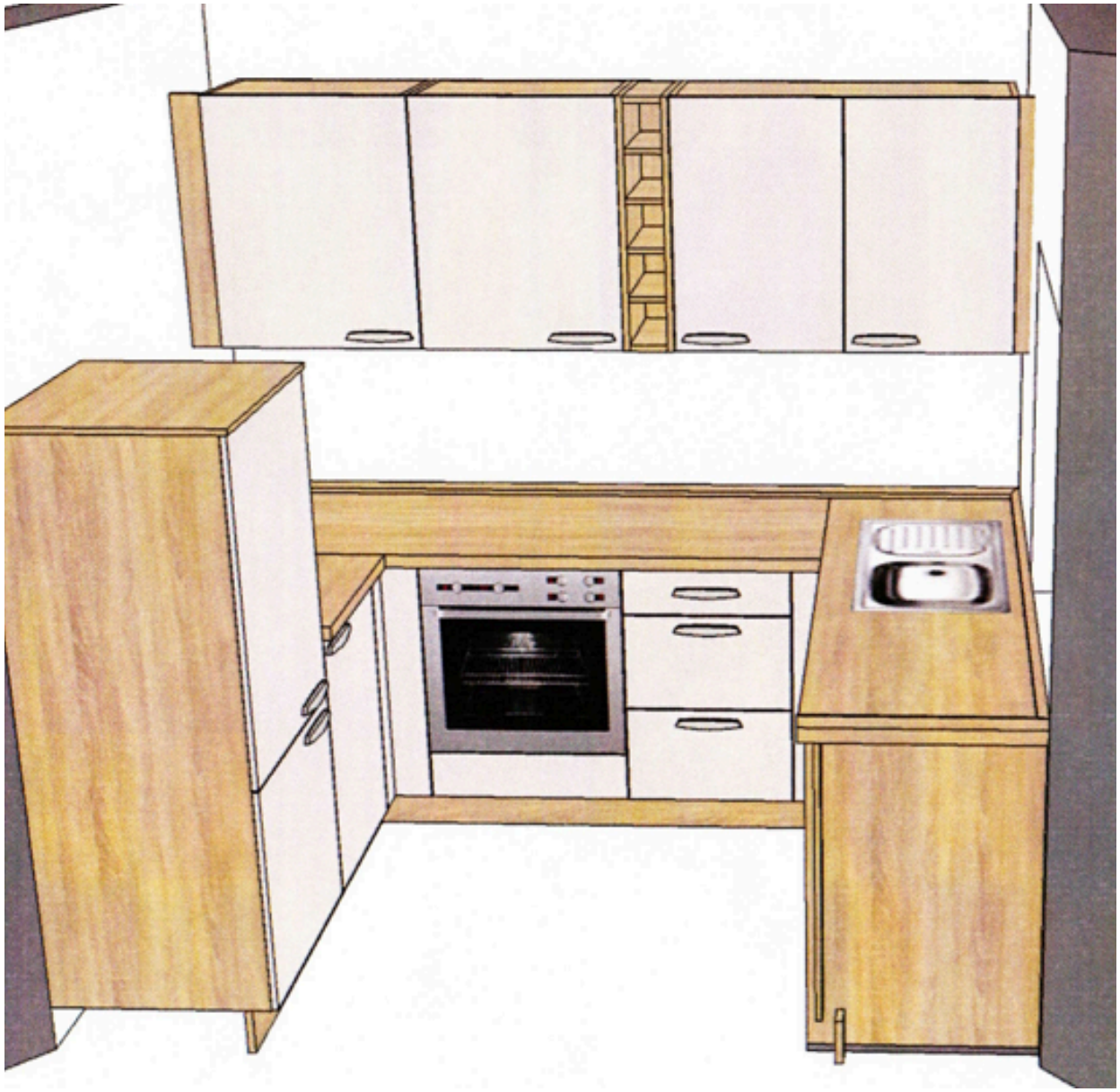

+ rechts vom Ofen ist ein 50cm Schrank verbaut

+ Eckschrank unter der Spüle und neben Ofen
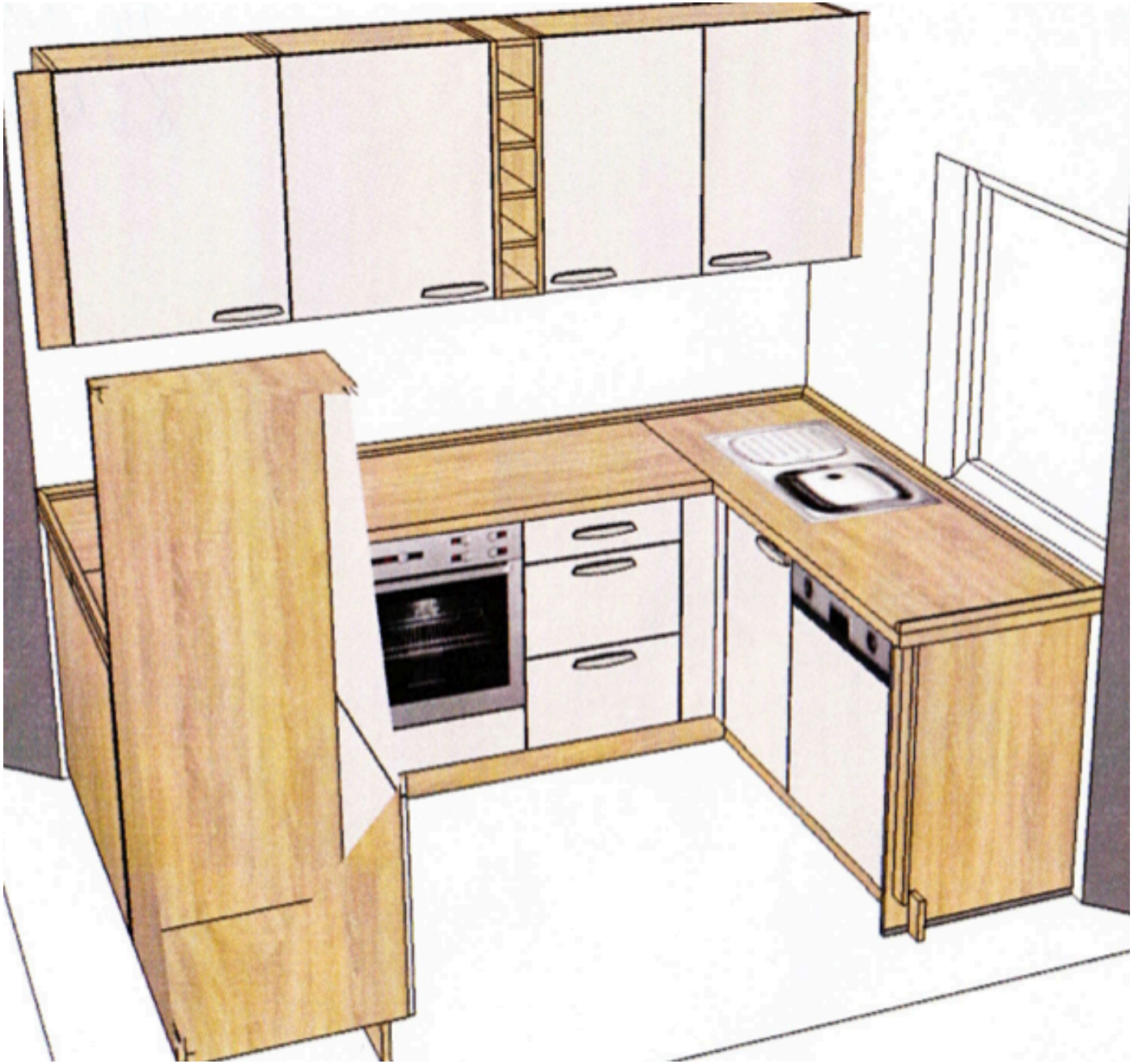
→ keine Nischenverkleidung !!