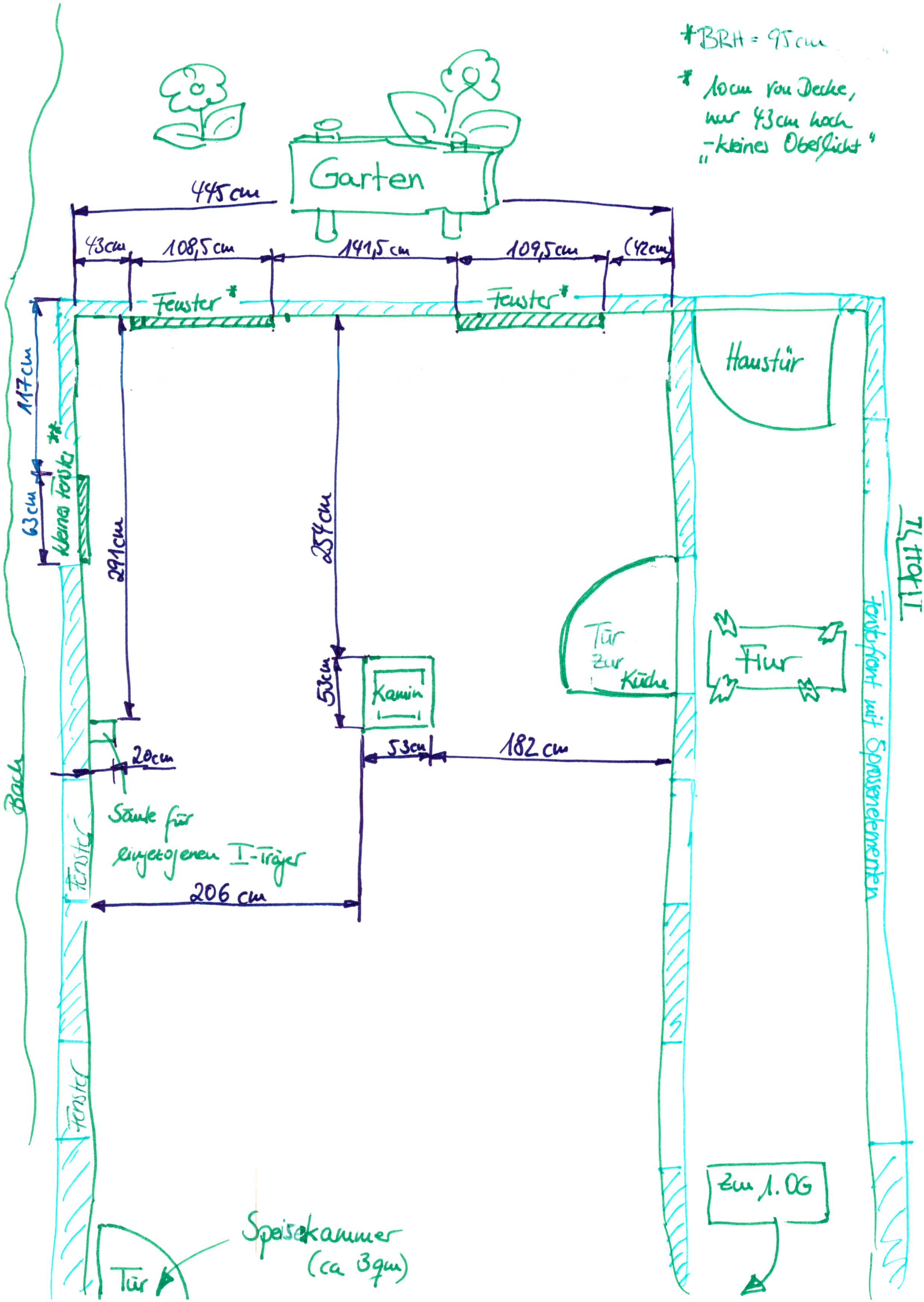
*BRH = 95 cm
* 10 cm von Decke, nur 43 cm hoch „keine Oberlicht"
Garten
445 cm
43 cm
108,5 cm
141,5 cm
109,5 cm
(42 cm)
Fenster*
Fenster*
117 cm
63 cm
kleines Fenster**
291 cm
259 cm
Haustür
Tür zur Küche
Flur
53 cm
Kamin
53 cm
182 cm
20 cm
Stütze für eingezogenen I-Träger
206 cm
Fenster
Fenster
Bach
Altholz
Fensterfront mit Sprossenelementen
Zum 1. OG
Speisekammer (ca 3qm)
Tür