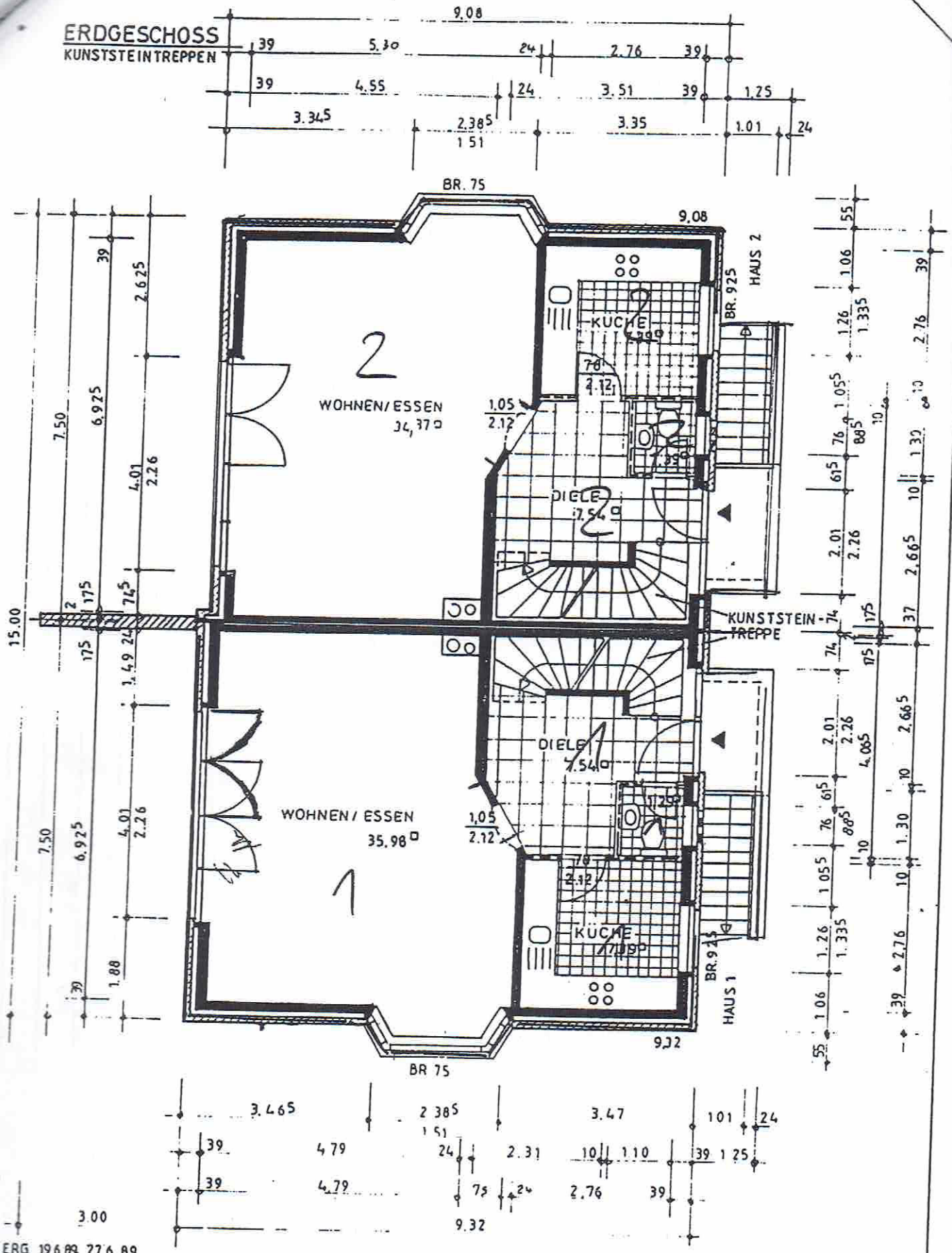

GEAND.+ERG 19.6.89, 27.6.89

BAUVORHABEN:	NEUBAU EINES ZWEIFAMILIENHAUSES HERMANN-LÖNS-STR. , 2085 QUICKBORN-HEIDE
BAUHERR:	HAUS 1: EDITH LEPPIN 2000 NORDERSTEDT, OSTDEUTSCHE STR. 16 — HAUS 2: KIRSTEN u. JOACHIM LEPPIN
PLANVERFASSER:	PETER JENS SCHMIDT DIPL. ING. HERMANN-LÖNS-STR. 88, 2359 HENSTEDT-ULZBURG 3
ENTWURF:	BOECKEL u. MOSER BAUUNTERNEHMEN GmbH, MEISTERBETRIEB AM RING 44, 2359 HENSTEDT-ULZBURG, T 04193/78039 u EICHENWEG 2, 2206 SPARRIESHOOP, T 04121/82102
DATUM: 6.6.89	MASSTAB: 1:100 — UNTERSCHRIFT — UNTERSCHRIFT