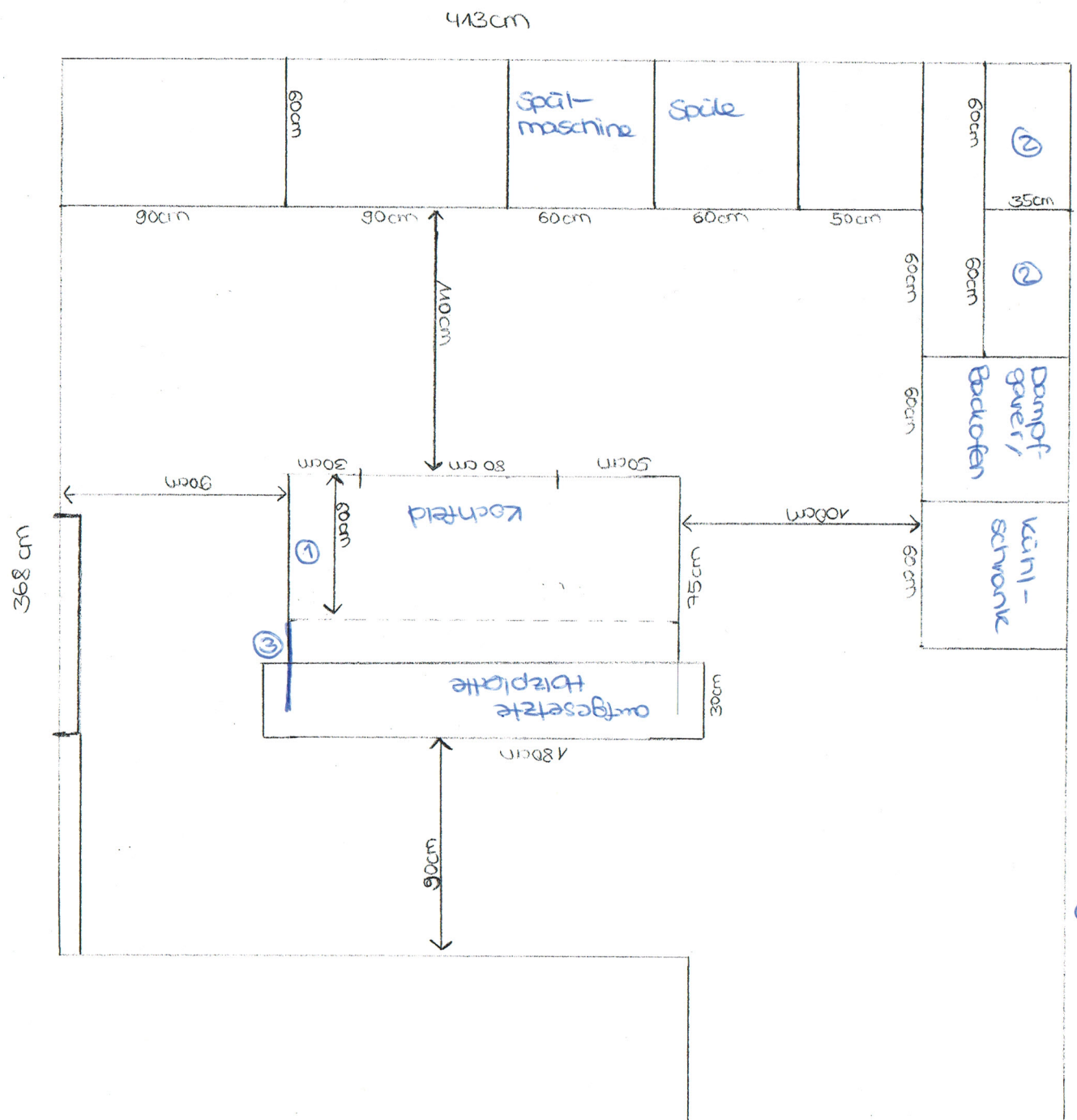

- Arbeitsplatte: 25mm
- aufgesetzte Holzplatte: 30 x 180 x 6 cm Nussbaum
- Spüle: Blanco, Steel Frame, Silgranit, anthrazit
- Spülenschrank mit Einsatz von Blanco (4-fach)
- Besteck-Einsatz unterm Kochfeld

① Flaschenschrank

② Hängeschränke mit Falt-Lift-Türen

③ Wangen als Stütze: 25mm